SUPERFICIE TOTAL DE CULTIVOS LEÑOSOS: OLIVAR

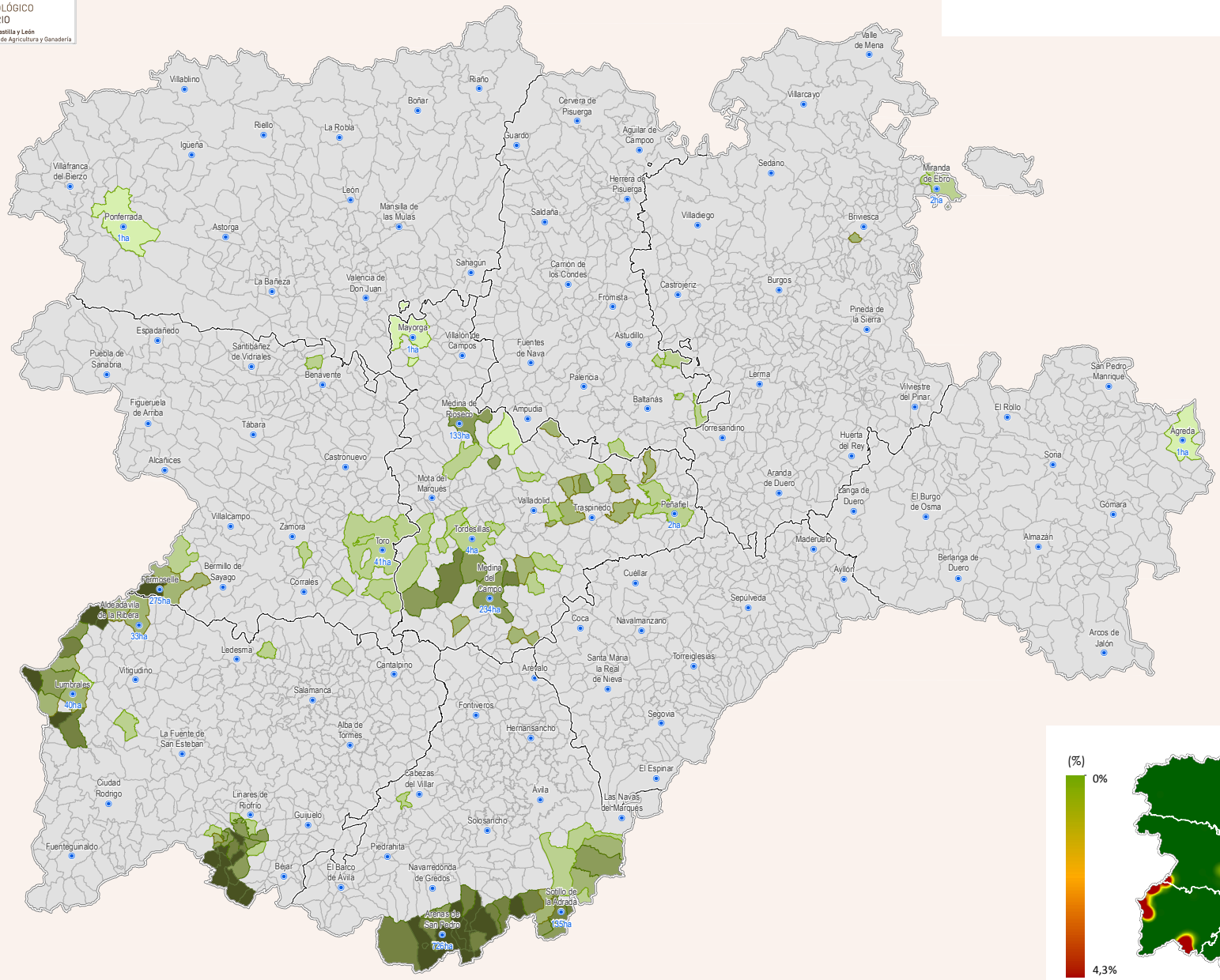

(Porcentaje)

- > 0,01%
- 0,02% - 0,15%
- 0,16% - 0,65%
- 0,66% - 1,65%
- 1,66% - 3,35%
- 3,36% - 33,75%

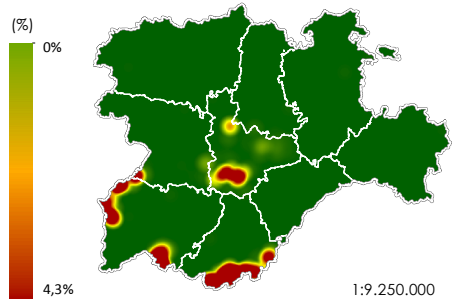

0 5 10 20 30 40 km

DESCRIPCIÓN

Relación (en %) entre la superficie dedicada en cada término municipal al olivar y el área total del municipio. Las etiquetas numéricas del mapa indican la superficie que ocupa el olivar en esos municipios. El olivar destinado a la extracción de aceite destaca sobre el resto, ya que tan sólo se dedica un 12% de la superficie de olivar de la Comunidad a la producción de aceituna de mesa.

DATOS FUENTE

Datos de 2015 del Servicio de Estadística, Estudios y Planificación Agraria de la Consejería de Agricultura y Ganadería de la Junta de Castilla y León. Este servicio obtiene los datos por el método de encuesta y se apoya en las declaraciones de la solicitud única de la PAC y en las consultas realizadas a las Secciones Agrarias Comarcales, Organizaciones Profesionales Agrarias y profesionales relacionados con el campo.

PROCESADO ESPACIAL

Cálculo de densidad en un radio de búsqueda de 15 kilómetros mediante la función Kernel de suavizado de superficie. La imagen resultante tiene una resolución de 500 metros de pixel.

Mapa elaborado en enero de 2018 por AEMET e ITACyL. Proyectado en ETRS89 UTM-H30.