Junta de Castilla y León
Consejería de Agricultura, Ganadería, Medio Rural y Política Ambiental



JORNADA DE
AGRICULTURA DE PRECISIÓN

24 de noviembre de 2026 | **CIFP VIÑALTA**





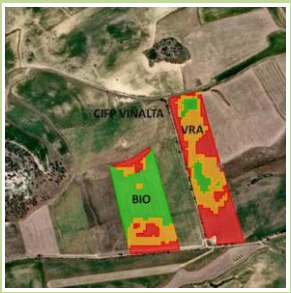

PROGRAMA

09:00 – 09:15	**Recepción de asistentes**
09:15 – 09:30	**Palabras de bienvenida.** Miguel Hernando, director del CIFP VIÑALTA.
09:30 – 10:00	**Julio Martín Margüello.** Técnico experto en agricultura de precisión. *Agricultura de precisión: mejores decisiones para una gestión más eficiente.*
10:00 – 10:30	**Técnicos de DEUTZ-FAHR** *Agricultura de precisión*
10:30 – 11:00	**Técnicos de FARMING AGRÍCOLA** *Agricultura de precisión: tecnología para dosificación variable.*
11:00 – 11:30	**Pausa para tomar un café**
11:30 – 11:45	**Miriam Fernández Sánchez,** ITACYL *Estrategia de dosificación variable de abono en el proyecto BIOVRA.*
11:45 – 12:30	**David A. Nafría García,** ITACYL *Posicionamiento por satélite para vehículos agrícolas y dosificación variable de insumos.*
12:30 – 12:45	**Timac AGRO España** *Fertilización de precisión: Eficiencia nutricional.*
12:45 – 13:30	**Debate y resolución de dudas**
13:30 – 14:30	**Demostración práctica en la finca de fertilización con dosificación variable (VRA)**
Tarde	**Demostración práctica en la finca de fertilización con dosificación variable en estrategia BIO**

CON LA COLABORACIÓN DE:

INSTITUTO TECNOLÓGICO AGRARIO | Junta de Castilla y León

DEUTZ FAHR

farming agrícola
Innovando la Agricultura

Timac AGRO

Cofinanciado por la Unión Europea

Junta de Castilla y León